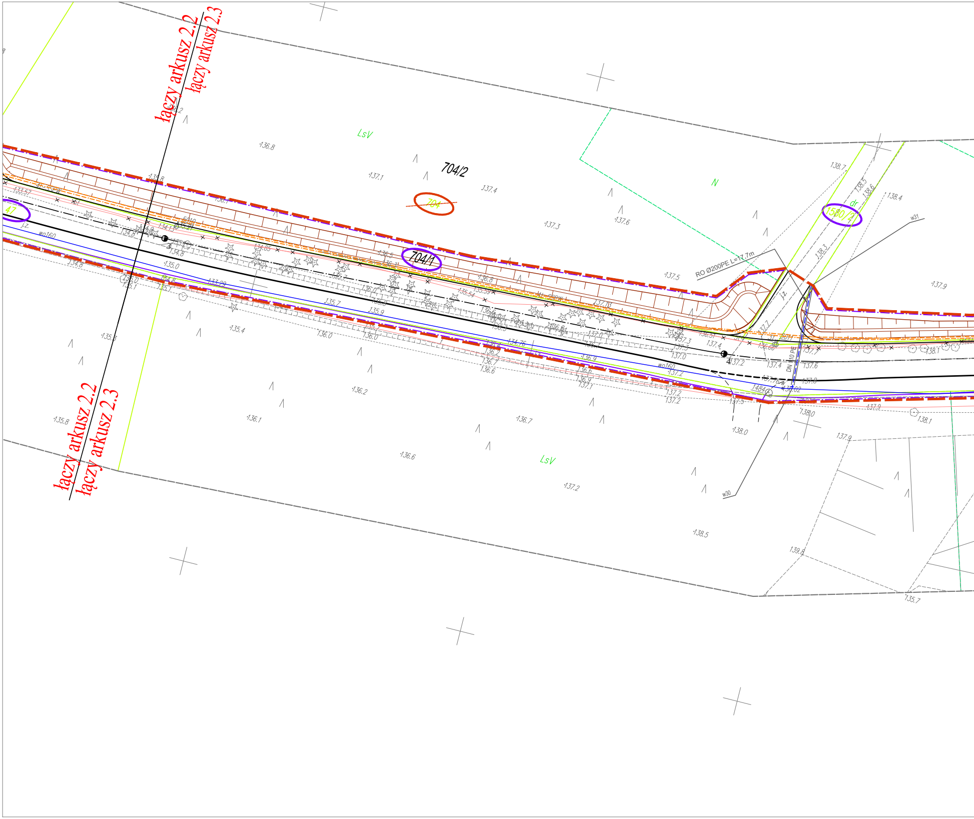
łączy arkusz 2.2
łączy arkusz 2.3
LsV
704/2
704
704/1
47
N
dr
1580/2
RO Ø200PE L=17,7m
DN 110 PE
wo160
j.z.
w31
w30
136.8
137.1
137.4
137.3
137.6
137.5
138.7
138.5
138.6
138.4
138.3
137.9
135.0
135.7
135.9
135.4
135.5
135.8
136.0
136.2
136.1
136.7
136.6
137.2
137.0
137.7
138.0
138.1
138.5
139.8
135.7
LsV
łączy arkusz 2.2
łączy arkusz 2.3

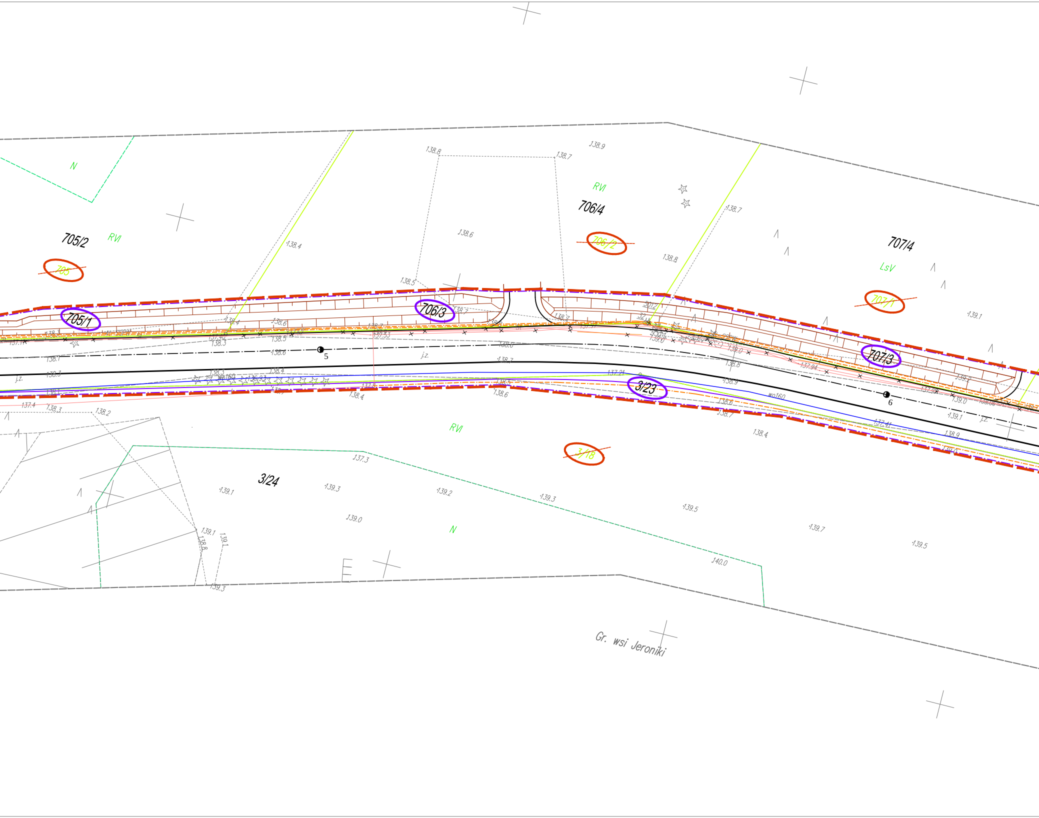
N
705/2
RVI
705
705/1
706/4
RVI
706/2
706/3
707/4
LsV
707/1
707/3
5
j.z.
3/23
6
j.z.
RVI
3/18
3/24
N
Gr. wsi Jeroniki
138.8
138.7
138.9
138.7
138.6
138.4
138.8
138.5
139.1
138.6
138.7
138.6
138.3
138.5
138.6
138.7
138.3
138.4
138.4
138.6
137.21
138.9
138.8
138.6
138.7
139.0
139.2
139.1
138.4
137.41
138.9
137.4
138.3
138.2
137.3
139.1
139.3
139.2
139.3
139.5
139.7
139.5
139.0
139.1
138.8
139.1
139.3
140.0
wo160

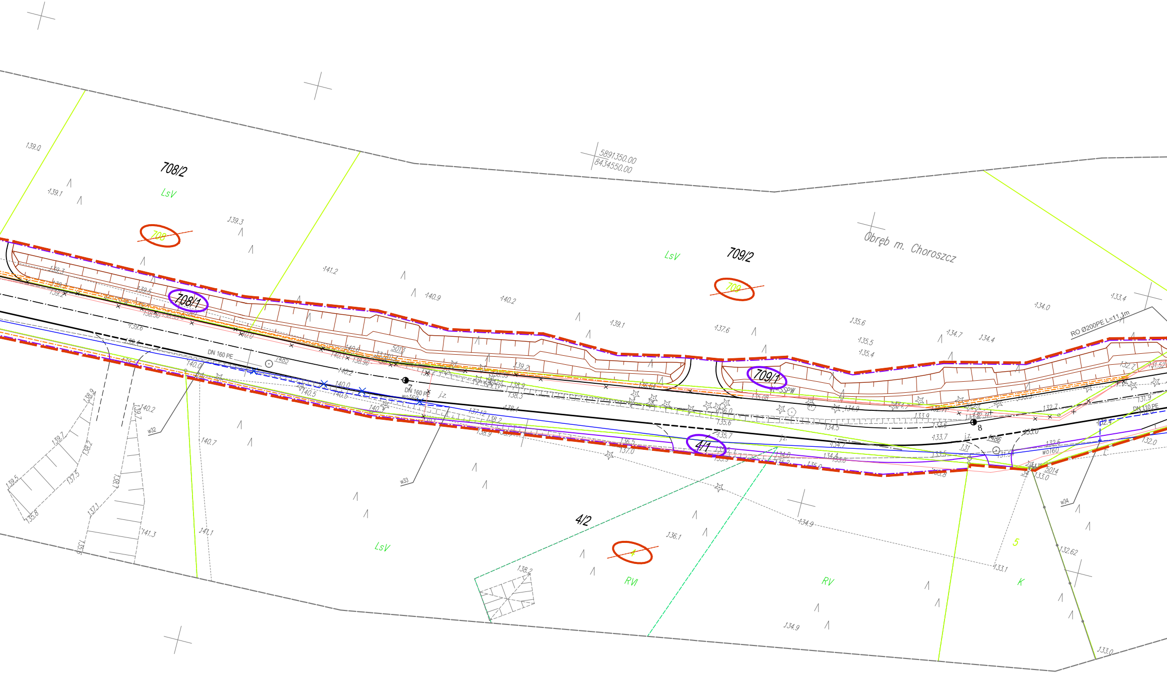
708/2
LsV
708
708/1
709/2
LsV
709
709/1
Obręb m. Choroszcz
5891350.00
8434550.00
RO Ø200PE L=11,1m
DN 110 PE
DN 160 PE
wo160
1485
1486
5013
5014
7
8
j.z.
SSPW
w32
w33
w34
4/2
4/1
LsV
4
RVI
RV
5
K
139.0
139.1
139.3
141.2
140.9
140.2
139.1
137.6
135.6
135.5
135.4
134.7
134.4
134.0
133.4
140.7
141.1
141.3
138.2
136.1
134.9
133.1
132.62
133.0

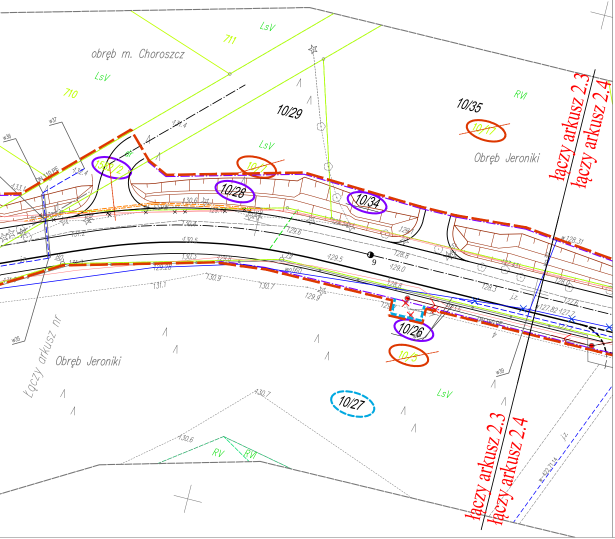
obręb m. Choroszcz
Obręb Jeroniki
Obręb Jeroniki
łączy arkusz 2.3
łączy arkusz 2.4
łączy arkusz nr
10/29
10/35
10/17
10/28
10/34
10/1
10/26
10/5
10/27
1538/2
711
710
LsV
RVI
w37
w36
w35
w39
DN 110 PE
wo160
w.128.31
w.127.82
9
j.z.

LEGENDA :

PROJEKTOWANE:

- krawňŪnik betonowy 20x30cm
- krawňŪnik betonowy 20x20cm, najazdowy (h=0,0m)
- obrzeŪe betonowe 8x30 cm na ģŃwie betonowej z oporem
- obrzeŪe betonowe 8x30 cm
- wodociŃg
- kanalizacja sanitarna
- kanalizacja deszczowa
- wpust uliczny z przykanalikiem
- 312 - działki, na kt· rych zlokalizowana jest inwestycja
- 44/2 - działki przeznaczone do podziału
- podziały działek
- zakres terenu objňtgo wnioskiem o wydanie pozwolenia na budowň
- projektowany słup linii napowietrznej nn-0,4kV
- projektowana linia napowietrzna nn-0,4kV (komunalno-oŜwietleniowa)
- projektowana linia nkablowa nn-0,4kV
- linia / słup do likwidacji
- projektowana rura osłonowa DVK, SRS 110
- kabel telekomunikacyjny

ISTNIEJŁ CE:

- linie rozgraniczajŃce pasa drogowego (granice działek)
- gazociŃg
- kabel energetyczny
- wodociŃg
- napowietrzna linia energetyczna
- kanalizacja teletechniczna

Drogowskaz
M. Gwiazdowski, A. Sosnowski, M. Grzybowska
ul. Elewatorska 13/22, 15-620 Białystok
tel. (085) 652 06 80, e-mail: drogowskaz-sc@o2.pl

Stadium : **P.B.**

Nazwa rysunku: Plan sytuacyjny przebudowy wodociągu

Rysunek nr : 6.3

Obiekt:
Rozbudowa i przebudowa drogi gminnej **Nr 106253B Choroszcz-Jeroniki-Łyski** wraz z budowŃi przebudowŃ infrastruktury technicznej na terenie gminy Choroszcz.

Skala : 1:500

Data : 18.01.2017

BRANŻA SANITARNA

Projektant:		Współpraca:	
Imiň i nazwisko nr upr.:	Podpis:	Imiň i nazwisko nr upr.:	Podpis:
inż. Józef Banaszewski Bł 82/78		mgr inż. Jacek Banaszewski	