arkusz 3.4

łączy arkusz 3.4
łączy arkusz 3.3

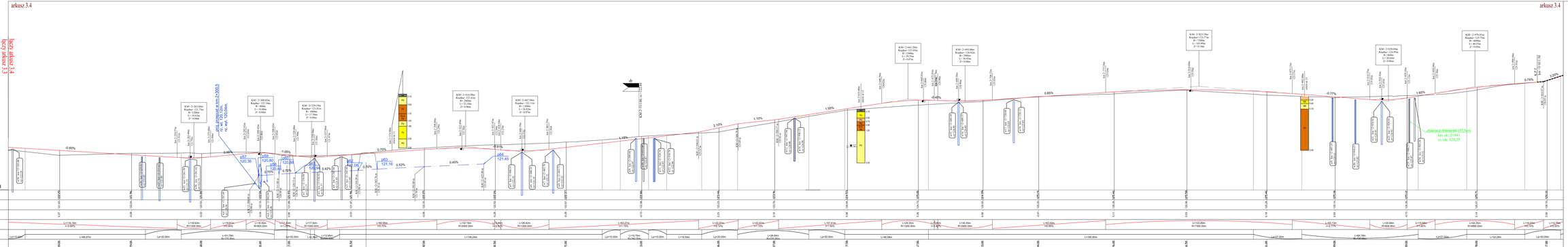


## LEGENDA :

- projektowana rzędna drogi
- projektowany profil podłużny (na osi jezdni)
- profil terenu
- rzędna/spadek jak w stanie istniejącym
- skrzyżowania z drogami (wszystkie w lewo i w prawo)

| | | | |
|---|---|---|---|
| DrogoWskaz | M. Gmyzińska, A. Stosowska, M. Grzybowska<br>ul. Generałów 32/2, 35-020 Rzeszów<br>tel. 693 492 38 61, konsult. drogowy/mostowy: | | |
| P.B. | Skala / scale: 1:50/500 | Rysunek / Drawing: 3.4 | |
| Temat: | Profil drogi głównej | | |
| Przebudowa i poszerzenie drogi gminnej Nr 106213R Chorzanów-Dworskie Lud. wraz z budową i przebudową infrastruktury technicznej na terenie gminy Chorzanów. | | | 18.01.2017 |
| SKAZÓWKA - ORGANIZACJA | | | |
| Projektant: | | Sprawdzający: | |
| Uprawnienia: | Nazwisko: | Uprawnienia: | Nazwisko: |
| mgr inż. Marcin Grzybowski<br>SE 0412<br>mgr inż. Jan Stosowski<br>SE 0001/PDM/00 | | mgr inż. Marcin Grzybowski<br>SE 0412<br>mgr inż. Jan Stosowski<br>SE 0001/PDM/00 | |